2018 WINTER 冬

№59

いつもの暮らしをゆたかに

暮らしの通信

- 冬をあたたかく過ごす工夫
- おすすめレシピ
- 現場状況報告
- 内覧会のお知らせ
- 年末年始休業日のご案内

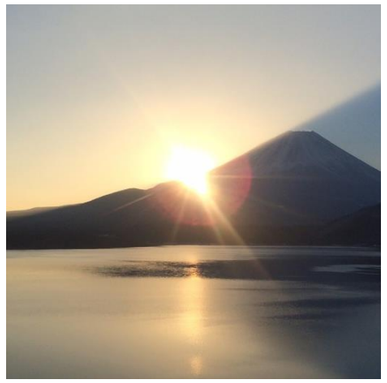

- 売却物件募集中
- 大串４号地セットプランのご案内

～建てた後も、末永いお付き合い～

ウエスタン・ホーム

㈱市場建築

西海市西彼町鳥加郷8-7

☎ 0959-28-1234

official@ichiba-k.com

営業時間9:00～18:00　定休日:水曜日

ホームページで最新情報発信中！ 市場建築 検索 http://www.ichiba-k.com/

売却物件募集中！！

中古一戸建て、売り土地をお探しの方が多数いらっしゃいます。
ご売却を思案中の方、ぜひ当社にお任せください。

売家

西海市
大島町
間瀬

- ■土地面積/155.47㎡（46.72坪）
- ■建物面積/85.28㎡（25.79坪）
- ■築年月日/平成26年7月
- ■地目/宅地
- ■用途地域/指定なし
- ■間取り/3LDK
- ■種類・構造/木造

2,100万円

売家

西海市
大島町
徳万

- ■土地面積/151.94㎡（45.96坪）
- ■建物面積/92.22㎡（27.89坪）
- ■築年月日/昭和59年
- ■地目/宅地
- ■用途地域/指定なし
- ■間取り/3DK
- ■種類・構造/木造

350万円

売家

西海市
西彼町
鳥加郷

- ■土地面積/544.00㎡（164.56坪）
- ■建物面積/78.38㎡（23.70坪）
- ■築年月日/昭和58年
- ■地目/雑種地
- ■用途地域/指定なし
- ■間取り/4DK
- ■種類・構造/木造

680万円

売地

西海市
大島町
徳万

- ■土地面積/209.69㎡（63.43坪）
- ■地目/宅地
- ■用途地域/指定なし

150万円

大串分譲地４号地セットプラン

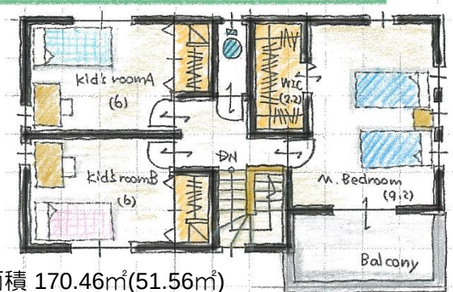

土地面積 170.46㎡(51.56㎡)
建物面積 107.65㎡(32.56坪)
※参考プランです

もみの木の家

月々78,714円で快適な生活が始められます!!

土地代、480万円・建物代、2,160万円・付帯工事他、320万円(税込)
《 **2,800万円借入**・自己資金、160万円》総額、2,960万円
月々78,714円 ボーナス払いなし (変動金利0.975%)
家具・エアコン・植栽・火災保険等は含みません。

★ プロが教える！ ★

冬をあたたかく過ごす工夫

【コラム監修者】
インテリア
コーディネイター・
2級建築士
鈴木 理恵子

［プロフィール］
大手住宅メーカーでインテリアコーディネイトや社内インテリア教育を担当。生活総合情報サイトAll Aboutでインテリアコーディネイトガイドを務め、書籍や新聞・雑誌にて、インテリア関連のコラムなどの執筆活動をしている。

カーテン　重ねて、長く、ヒダたっぷり。空気層を利用する。

窓からの寒さ対策に手軽なのがカーテンの工夫。腰高窓でも床までの長さに。上部も天井から吊ったりカーテンボックスを設けることで保温効果が増します。厚みのある生地を重ね、ヒダもたっぷり取ることで空気層ができ、外からの寒さを遮断します。

床　遮熱シートを敷いてからカーペットを重ねて。

足元の冷えを防ぐには、室温を上げるより床を冷やさないことです。手軽なのは遮熱シートを敷いてからカーペットを敷くこと。または、くつろぐ場所にラグマットを重ねるだけでも効果があります。シャギーラグなどの毛足の長いラグは空気をためて暖かさを保ちます。

※足元からあたためる床暖房も。裏ページでご紹介しています。

ソファ　暖かみを感じる色選び。膝かけでよりあたたかく。

ソファやクッションに暖かな色を選ぶことで、視覚からもぬくもりを演出。オレンジや赤に限らず、ウォームベージュや濃い目の茶色なども大人のインテリアには合います。見た目にもぬくもりのある大判のひざ掛けを使って、よりあたたかな時間を過ごしましょう。

わが家を家中あたたかく。詳しくは裏面へ

おすすめレシピ

エスニック鍋

材料（4人分）
甘塩たら（切り身）……大2切れ（400g）
えび……8尾（240g）
キャベツ…400g
きくらげ…約20個（8g）
香菜……2～3株（20g）
A
- 水……1L
- 固形スープの素…1個
- ナンプラー…大さじ2
- こしょう……少々

レモン汁…大さじ1

熱量139kcal（1人分）

作り方
1. きくらげは水でもどし、軸をとって半分にさきます。
2. たらはひと口大に切ります。えびは背わたをとります。キャベツは芯を切り離さないように、4等分のくし形に切ります。
3. 香菜は2～3cm長さに切ります。
4. 鍋にAを入れて火にかけ、煮立ったら1、2を加えて煮ます。たらとえびに火が通ったら、レモン汁を加え、香菜を散らします。

レシピ提供：ベターホームのお料理教室 http://www.betterhome.jp　料理写真：中里 一暁

おしらせ

HPを「スマホ」でも見やすいようにRenewalしました(^^)/　是非見てみてください！

現場状況報告

お客様のこだわりのお住まいを工事中です。
自由設計、注文住宅ですので、お客様ごとに個性豊かなお住まいになっています。

西海市大島町　K様邸
新築工事　11月完成引渡し

西海市大瀬戸町　Y様邸
新築工事　12月完成引渡し

西海市西彼町　K様邸
新築工事　12月完成引渡し

西海地区教職員住宅
新築工事　8月着工

長崎市大浜町　K様邸
新築工事　11月着工

＜その他の工事＞
●西海市西彼町 S様邸
（新築工事）
●三恵会
（改修工事）

市場建築　検索

内覧会開催予定

見学会やイベントに是非お気軽にご来場ください。
モデルハウスはいつでもご覧いただけます。

構造見学会1/20（土）　完成見学会3/9（土）・10（日）

時間　10:00～17:00
雨天決行

会場　長崎市大浜町

長崎市内で初めての「もみの木の家」です。ぜひご覧ください！

年末年始休業日のご案内

誠に勝手ながら、12月30日（日）～1月4日（金）までの間、お休みとさせて頂きます。
年明け1月5日（土）より通常通り営業致します。

本年は大変お世話になりました。来年もよろしくお願い致します。　市場建築社員一同

facebook　twitter　instagram　情報発信中！@ichibakenchikuフォローしてください